

Документ подписан простой электронной подписью
Информация о владельце:
ФИО: Новикова Оксана Николаевна
Должность: И.о.директора
Дата подписания: 08.10.2019 15:31:52
Уникальный программный ключ:
4c2b0c3960daea802be4f55b48e6a26853e16c9f7b89a31922fad6efb616f0f1

УТВЕРЖДАЮ
Директор Филиала СГПИ
в г. Буденновске

Кожемякина Л.Н.

2016 г.



ПАСПОРТ ДОСТУПНОСТИ

Филиала государственного бюджетного образовательного учреждения высшего образования «Ставропольский государственный педагогический институт» в г. Буденновске
объекта социальной инфраструктуры (ОСИ)
№ 1

г. Буденновск, 2016 г.

ПАСПОРТ ДОСТУПНОСТИ

Филиала государственного бюджетного образовательного учреждения высшего образования «Ставропольский государственный педагогический институт» в г. Буденновске
объекта социальной инфраструктуры (ОСИ)
№ 1

1. Общие сведения об объекте

1.1. Наименование (вид) объекта: **нежилое помещение.**

Филиал государственного бюджетного образовательного учреждения высшего образования «Ставропольский государственный педагогический институт» в г. Буденновске.

1.2. Адрес объекта **356800, Ставропольский край, г. Буденновск, ул.Л. Толстого. 123**

1.3. Сведения о размещении объекта:

- отдельно стоящее здание по ул. Л. Толстого, 123, 2 этажа, 1257,4 кв. м

- наличие прилегающего земельного участка (да, нет); **10306,00 кв. м**

1.4. Год постройки здания: **1 часть - 1924 г., 2 часть - 1970 г., реконструкция (капитальный ремонт) – 2000 г.**

1.5. Дата предстоящих плановых ремонтных работ: *текущих – ежегодно, капитальных – дата не установлена.*

Сведения об организации, расположенной на объекте

1.6. Название организации (учреждения) (полное юридическое наименование - согласно Уставу, краткое наименование) **Филиал государственного бюджетного образовательного учреждения высшего образования «Ставропольский государственный педагогический институт» в г. Буденновске (Филиал СГПИ в г. Буденновске).**

1.7. Юридический адрес организации (учреждения)

356800, Ставропольский край, г. Буденновск, ул. Л. Толстого, 123

1.8. Основание для пользования объектом (оперативное управление, аренда, собственность) **оперативное управление.**

1.9. Форма собственности (государственная, негосударственная)- **государственная**

1.10. Территориальная принадлежность (федеральная, региональная, муниципальная) **региональная.**

1.11. Вышестоящая организация (наименование)

Министерство образования и молодежной политики Ставропольского края и Государственное бюджетное образовательное учреждение высшего образования «Ставропольский государственный педагогический институт».

1.12. Адрес вышестоящей организации, другие координаты

355003 г. Ставрополь, ул. Ломоносова, 3.

355 029 г. Ставрополь, ул. Ленина, 417/а.

2. Характеристика деятельности организации на объекте (по обслуживанию населения)

2.1. Сфера деятельности (здравоохранение, образование, социальная защита, физическая культура и спорт, культура, связь и информация, транспорт, жилой фонд, потребительский рынок и сфера услуг, другое) **образование.**

2.2. Виды оказываемых услуг: **образование высшее.**

2.3. Форма оказания услуг: (на объекте, с длительным пребыванием, в т.ч. проживанием, на дому, дистанционно) **на объекте.**

2.4. Категории обслуживаемого населения по возрасту: (дети, взрослые трудоспособного возраста, пожилые, все возрастные категории) **студенты, взрослые трудоспособного возраста.**

2.5. Категории обслуживаемых инвалидов: **инвалиды, передвигающиеся на коляске;**

инвалиды с нарушениями опорно-двигательного аппарата; нарушениями зрения, нарушениями слуха, нарушениями умственного развития – нет.

2.6. Плановая мощность: посещаемость (количество обслуживаемых в день), вместимость, пропускная способность **200 человек.**

2.7. Участие в исполнении индивидуальной программы инвалида - **да**, ребенка-инвалида - **да.**

3. Состояние доступности объекта

3.1. Путь следования к объекту пассажирским транспортом (описать маршрут движения с использованием пассажирского транспорта)

Маршрутные такси: № 1, 2, 4, 4А, 7, 11А, 14, 15, 17, автобусом № 101, 102, 103, 118, 123, личным транспортом, наличие адаптированного пассажирского транспорта к объекту - нет.

3.2. Путь к объекту от ближайшей остановки пассажирского транспорта:

3.2.1. расстояние до объекта от остановки транспорта **200м.**

3.2.2. время движения (пешком) **3 мин.**

3.2.3. наличие выделенного от проезжей части пешеходного пути (да, нет) **да.**

3.2.4. Перекрестки: **нерегулируемые**, регулируемые, со звуковой сигнализацией, таймером.

3.2.5. Информация на пути следования к объекту: акустическая, тактильная, визуальная - **нет.**

3.2.6. Перепады высоты на пути: есть, нет (описать) **нет.**

Их обустройство для инвалидов на коляске: да, нет.

3.3. Организация доступности объекта для инвалидов - форма обслуживания <*>

№ п/п	Категория инвалидов (вид нарушения)	Вариант организации доступности объекта (формы обслуживания) <*>
1	Все категории инвалидов и МГН	ДУ
	в том числе инвалиды:	
2	передвигающиеся на креслах-колясках	Б
3	с нарушениями опорно-двигательного аппарата	Б
4	с нарушениями зрения	ДУ
5	с нарушениями слуха	ДУ
6	с нарушениями умственного развития	ДУ

<*> Указывается один из вариантов: "А"- доступность всех зон и помещений, "Б"- доступны специально выделенные участки и помещения, "ДУ"- доступность условная: дополнительная помощь сотрудника, услуги на дому, дистанционно, "ВНД"- не организована доступность.

3.4. Состояние доступности основных структурно-функциональных зон

№ п/п	Основные структурно-функциональные зоны	Состояние доступности, в том числе для основных категорий инвалидов <***>
1	Территория, прилегающая к зданию (участок)	ДУ
2	Вход (входы) в здание	ДЧ - В
3	Путь (пути) движения внутри здания (в т.ч. пути эвакуации)	ДУ

4	Зона целевого назначения здания (целевого посещения объекта)	ДУ
5	Санитарно-гигиенические помещения	ДП- И (К, Г, О)
6	Система информации и связи (на всех зонах)	ДУ
7	Пути движения к объекту (от остановки транспорта)	ДУ

<*> Указывается: ДП-В - доступно полностью всем; ДП-И (К, О, С, Г, У)- доступно полностью избирательно (указать категории инвалидов); ДЧ-В - доступно частично всем; ДЧ-И (К, О, С, Г, У) - доступно частично избирательно (указать категории инвалидов); ДУ - доступно условно, ВНД - временно недоступно.

3.5. Итоговое заключение о состоянии доступности объекта социальной инфраструктуры: ДУ, объект в рамках доступной среды на данный момент не является полностью доступным для посещения всех категорий инвалидов, требуется усовершенствование помещений для создания условий доступности для маломобильных групп населения.

4. Управленческое решение

4.1. Рекомендации по адаптации основных структурных элементов объекта

№ п/п	Основные структурно- функциональные зоны объекта	Рекомендации по адаптации объекта (вид работы) <*>
1	Территория, прилегающая к зданию (участок)	текущий ремонт
2	Вход (входы) в здание	текущий ремонт
3	Путь (пути) движения внутри здания (в т.ч. пути эвакуации)	текущий ремонт
4	Зона целевого назначения здания (целевого посещения объекта)	текущий ремонт
5	Санитарно-гигиенические помещения	текущий ремонт
6	Система информации на объекте (на всех зонах)	текущий ремонт
7	Пути движения к объекту (от остановки транспорта)	текущий ремонт
8	Все зоны и участки	текущий ремонт

<*> Указывается один из вариантов (видов работ): не нуждается; ремонт (текущий, капитальный); индивидуальное решение с ТСР; технические решения невозможны - организация альтернативной формы обслуживания.

4.2. Период проведения работ – **2016-2025 по мере выделения средств** в рамках исполнения Государственной программы Российской Федерации «Доступная среда».

«План мероприятий для достижения запланированных показателей доступности для инвалидов объектов по оказанию образовательных услуг Филиала СГПИ в г. Буденновске».
(указывается наименование документа: программы, плана)

4.3. Ожидаемый результат (по состоянию доступности) после выполнения работ по адаптации: **Доступность объекта Филиала СГПИ в г. Буденновске для всех категорий инвалидов и услуг в сфере образования.**

Оценка результата исполнения программы, плана (по состоянию доступности): **ДП - В**

4.4. Для принятия решения требуется, не требуется (нужное подчеркнуть):

Согласие _____

Имеется заключение уполномоченной организации о состоянии доступности объекта (наименование документа и выдавшей его организации, дата), прилагается: **нет**.

4.5. Информация о состоянии доступности объекта размещена на официальном сайте Филиала СГПИ в г. Буденновске dudfilsgpi.ru
(наименование сайта, портала)

5. Особые отметки

Паспорт сформирован на основании:

1. Анкета (информации об объекте) № 1 от «25» марта 2016г.
2. Акт обследования объекта № 1 от «25» марта 2016г

УТВЕРЖДАЮ

Директор Филиала СГПИ
в г. Буденновске

Кожемякина Л.Н.
2016 г.



АНКЕТА
(информация об объекте социальной инфраструктуры)
К ПАСПОРТУ ДОСТУПНОСТИ (ОСИ)
№ 1 от 25 марта 2016 г.

1. Общие сведения об объекте

1.1. Наименование (вид) объекта: **нежилое помещение.**

Филиал государственного бюджетного образовательного учреждения высшего образования «Ставропольский государственный педагогический институт» в г. Буденновске.

1.2. Адрес объекта **356800, Ставропольский край, г. Буденновск, ул.Л. Толстого. 123**

1.3. Сведения о размещении объекта:

- отдельно стоящее здание по ул. Л. Толстого, 123, 2 этажа, 1257,4 кв. м

- наличие прилегающего земельного участка (да, нет); **10306,00 кв. м**

1.4. Год постройки здания: **1 часть - 1924 г., 2 часть - 1970 г., реконструкция (капитальный ремонт) – 2000 г.**

1.5. Дата предстоящих плановых ремонтных работ: *текущих – ежегодно, капитальных – дата не установлена.*

Сведения об организации, расположенной на объекте

1.6. Название организации (учреждения) (полное юридическое наименование - согласно Уставу, краткое наименование) **Филиал государственного бюджетного образовательного учреждения высшего образования «Ставропольский государственный педагогический институт» в г. Буденновске (Филиал СГПИ в г. Буденновске).**

1.7. Юридический адрес организации (учреждения)

356800, Ставропольский край, г. Буденновск, ул. Л. Толстого, 123

1.8. Основание для пользования объектом (оперативное управление, аренда, собственность) **оперативное управление.**

1.9. Форма собственности (государственная, негосударственная)- **государственная**

1.10. Территориальная принадлежность (федеральная, региональная, муниципальная) **региональная.**

1.11. Вышестоящая организация (наименование)

Министерство образования и молодежной политики Ставропольского края и Государственное бюджетное образовательное учреждение высшего образования «Ставропольский государственный педагогический институт».

1.12. Адрес вышестоящей организации, другие координаты

355003 г. Ставрополь, ул. Ломоносова, 3.

355 029 г. Ставрополь, ул. Ленина, 417/а.

2. Характеристика деятельности организации на объекте
(по обслуживанию населения)

2.1. Сфера деятельности (здравоохранение, образование, социальная защита, физическая культура и спорт, культура, связь и информация, транспорт, жилой фонд, потребительский рынок и сфера услуг, другое) **образование.**

- 2.2. Виды оказываемых услуг: **образование высшее.**
- 2.3. Форма оказания услуг: (на объекте, с длительным пребыванием, в т.ч. проживанием, на дому, дистанционно) **на объекте.**
- 2.4. Категории обслуживаемого населения по возрасту: (дети, взрослые трудоспособного возраста, пожилые, все возрастные категории) **студенты, взрослые трудоспособного возраста.**
- 2.5. Категории обслуживаемых инвалидов: **инвалиды, передвигающиеся на коляске; инвалиды с нарушениями опорно-двигательного аппарата; нарушениями зрения, нарушениями слуха, нарушениями умственного развития – нет.**
- 2.6. Плановая мощность: посещаемость (количество обслуживаемых в день), вместимость, пропускная способность **200 человек.**
- 2.7. Участие в исполнении индивидуальной программы инвалида - **да**, ребенка-инвалида - **да.**

3. Состояние доступности объекта

- 3.1. Путь следования к объекту пассажирским транспортом (описать маршрут движения с использованием пассажирского транспорта)
Маршрутные такси: № 1, 2, 4, 4А, 7, 11А, 14, 15, 17, автобусом № 101, 102, 103, 118, 123, личным транспортом, наличие адаптированного пассажирского транспорта к объекту - нет.
- 3.2. Путь к объекту от ближайшей остановки пассажирского транспорта:
- 3.2.1. расстояние до объекта от остановки транспорта **200 м.**
- 3.2.2. время движения (пешком) **3 мин.**
- 3.2.3. наличие выделенного от проезжей части пешеходного пути (да, нет) **да.**
- 3.2.4. Перекрестки: **нерегулируемые**, регулируемые, со звуковой сигнализацией, таймером.
- 3.2.5. Информация на пути следования к объекту: акустическая, тактильная, визуальная - **нет.**
- 3.2.6. Перепады высоты на пути: есть, нет (описать) **нет.**
 Их обустройство для инвалидов на коляске: да, нет
- 3.3. Организация доступности объекта для инвалидов - форма обслуживания **<*>**

№ п/п	Категория инвалидов (вид нарушения)	Вариант организации доступности объекта (формы обслуживания) <*>
1	Все категории инвалидов и МГН в том числе инвалиды:	ДУ
2	передвигающиеся на креслах-колясках	Б
3	с нарушениями опорно-двигательного аппарата	Б
4	с нарушениями зрения	ДУ
5	с нарушениями слуха	ДУ
6	с нарушениями умственного развития	ДУ

<*> Указывается один из вариантов: "А"- доступность всех зон и помещений, "Б"- доступны специально выделенные участки и помещения, "ДУ"- доступность условная: дополнительная помощь сотрудника, услуги на дому, дистанционно, "ВНД"- не организована доступность.

3.4. Состояние доступности основных структурно-функциональных зон

№ п/п	Основные структурно-функциональные зоны	Состояние доступности, в том числе для основных категорий инвалидов <***>
1	Территория, прилегающая к зданию (участок)	ДУ
2	Вход (входы) в здание	ДЧ - В
3	Путь (пути) движения внутри здания (в т.ч. пути эвакуации)	ДУ
4	Зона целевого назначения здания (целевого посещения объекта)	ДУ
5	Санитарно-гигиенические помещения	ДП- И (К, Г, О)
6	Система информации и связи (на всех зонах)	ДУ
7	Пути движения к объекту (от остановки транспорта)	ДУ

<***> Указывается: ДП-В - доступно полностью всем; ДП-И (К, О, С, Г, У)- доступно полностью избирательно (указать категории инвалидов); ДЧ-В - доступно частично всем; ДЧ-И (К, О, С, Г, У) - доступно частично избирательно (указать категории инвалидов); ДУ - доступно условно, ВНД - временно недоступно.

3.5. Итоговое заключение о состоянии доступности объекта социальной инфраструктуры: **ДУ.**

4. Управленческое решение

4.1. Рекомендации по адаптации основных структурных элементов объекта

№ п/п	Основные структурно-функциональные зоны объекта	Рекомендации по адаптации объекта (вид работы) <*>
1	Территория, прилегающая к зданию (участок)	текущий ремонт
2	Вход (входы) в здание	текущий ремонт
3	Путь (пути) движения внутри здания (в т.ч. пути эвакуации)	текущий ремонт
4	Зона целевого назначения здания (целевого посещения объекта)	текущий ремонт
5	Санитарно-гигиенические помещения	текущий ремонт
6	Система информации на объекте (на всех зонах)	текущий ремонт
7	Пути движения к объекту (от остановки транспорта)	текущий ремонт
8	Все зоны и участки	текущий ремонт

<*> Указывается один из вариантов (видов работ): не нуждается; ремонт (текущий, капитальный); индивидуальное решение с ТСП; технические решения невозможны - организация альтернативной формы обслуживания.

4.2. Период проведения работ - **по мере поступления средств.**

4.3. Ожидаемый результат (по состоянию доступности) после выполнения работ по адаптации: **ДП-В**

Оценка результата исполнения программы, плана (по состоянию доступности): **ДП - В**

4.4. Для принятия решения требуется, не требуется (нужное подчеркнуть):

Согласование работ с надзорными органами (в сфере проектирования и строительства архитектуры).

Имеется заключение уполномоченной организации о состоянии доступности объекта (наименование документа и выдавшей его организации, дата), прилагается: **нет**

4.5. Информация о состоянии доступности объекта **размещена на официальном сайте Филиала СГПИ в г. Буденновске dudfilsgpi.ru**

(наименование сайта, портала)

Специалист по охране труда _____  Зацепилова Е.М.

(подпись, Ф.И.О., должность; координаты для связи уполномоченного представителя объекта)



АКТ ОБСЛЕДОВАНИЯ
объекта социальной инфраструктуры
К ПАСПОРТУ ДОСТУПНОСТИ (ОСИ)
№ 1

Ставропольский край
Наименование территориального
образования субъекта РФ

« 25 » марта 2016 г.

1. Общие сведения об объекте

- 1.1. Наименование (вид) объекта: **нежилое помещение.**
Филиал государственного бюджетного образовательного учреждения высшего образования «Ставропольский государственный педагогический институт» в г. Буденновске.
- 1.2. Адрес объекта **356800, Ставропольский край, г. Буденновск, ул.Л. Толстого. 123**
- 1.3. Сведения о размещении объекта:
- отдельно стоящее здание по ул. Л. Толстого, 123, 2 этажа, 1257,4 кв. м
- наличие прилегающего земельного участка (да, нет): **10306,00 кв. м.**
- 1.4. Год постройки здания: **1 часть - 1924 г., 2 часть - 1970 г., реконструкция (капитальный ремонт) – 2000 г.**
- 1.5. Дата предстоящих плановых ремонтных работ: *текущих – ежегодно, капитальных – дата не установлена.*
Сведения об организации, расположенной на объекте
- 1.6. Название организации (учреждения) (полное юридическое наименование - согласно Уставу, краткое наименование) **Филиал государственного бюджетного образовательного учреждения высшего образования «Ставропольский государственный педагогический институт» в г. Буденновске (Филиал СГПИ в г. Буденновске).**
- 1.7. Юридический адрес организации (учреждения)
356800, Ставропольский край, г. Буденновск, ул. Л. Толстого, 123.
- 1.8. Основание для пользования объектом (оперативное управление, аренда, собственность) **оперативное управление.**
- 1.9. Форма собственности (государственная, негосударственная)- **государственная**
- 1.10. Территориальная принадлежность (федеральная, региональная, муниципальная) **региональная.**
- 1.11. Вышестоящая организация (наименование)
Министерство образования и молодежной политики Ставропольского края и Государственное бюджетное образовательное учреждение высшего образования «Ставропольский государственный педагогический институт».
- 1.12. Адрес вышестоящей организации, другие координаты
355003 г. Ставрополь, ул. Ломоносова, 3.
355 029 г. Ставрополь, ул. Ленина, 417/а.

2. Характеристика деятельности организации на объекте

(по обслуживанию населения)

2.1. Сфера деятельности (здравоохранение, образование, социальная защита, физическая культура и спорт, культура, связь и информация, транспорт, жилой фонд, потребительский рынок и сфера услуг, другое) **образование.**

2.2. Виды оказываемых услуг: **образование высшее.**

2.3. Форма оказания услуг: (на объекте, с длительным пребыванием, в т.ч. проживанием, на дому, дистанционно) **на объекте.**

2.4. Категории обслуживаемого населения по возрасту: (дети, взрослые трудоспособного возраста, пожилые, все возрастные категории) **студенты, взрослые трудоспособного возраста.**

2.5. Категории обслуживаемых инвалидов: **инвалиды, передвигающиеся на коляске; инвалиды с нарушениями опорно-двигательного аппарата; нарушениями зрения, нарушениями слуха, нарушениями умственного развития – нет.**

2.6. Плановая мощность: посещаемость (количество обслуживаемых в день), вместимость, пропускная способность **200 человек.**

2.7. Участие в исполнении индивидуальной программы инвалида - **да**, ребенка-инвалида - **да.**

3. Состояние доступности объекта

3.1. Путь следования к объекту пассажирским транспортом

(описать маршрут движения с использованием пассажирского транспорта)

Маршрутные такси: № 1, 2, 4, 4А, 7, 11А, 14, 15, 17, автобусом № 101, 102, 103, 118, 123, личным транспортом, наличие адаптированного пассажирского транспорта к объекту - нет.

3.2. Путь к объекту от ближайшей остановки пассажирского транспорта:

3.2.1. расстояние до объекта от остановки транспорта **200м.**

3.2.2. время движения (пешком) **3 мин.**

3.2.3. наличие выделенного от проезжей части пешеходного пути (да, нет) **да.**

3.2.4. Перекрестки: **нерегулируемые;** регулируемые, со звуковой сигнализацией, таймером.

3.2.5. Информация на пути следования к объекту: акустическая, тактильная, визуальная - **нет.**

3.2.6. Перепады высоты на пути: есть, нет (описать) **нет.**

Их обустройство для инвалидов на коляске: да, нет.

3.3. Организация доступности объекта для инвалидов - форма обслуживания **<*>**

№ п/п	Категория инвалидов (вид нарушения)	Вариант организации доступности объекта (формы обслуживания) <*>
1	Все категории инвалидов и МГН в том числе инвалиды:	ДУ
2	передвигающиеся на креслах-колясках	Б
3	с нарушениями опорно-двигательного аппарата	Б
4	с нарушениями зрения	ДУ
5	с нарушениями слуха	ДУ
6	с нарушениями умственного развития	ДУ

<*> Указывается один из вариантов: "А", "Б", "ДУ", "ВНД".

Варианты организации доступности оцениваются с учетом требований **СП 35-101-2001** и **СП 31-102-99** следующим образом:

- вариант "А" - доступность всех зон и помещений (универсальная);

- вариант "Б" - выделены для обслуживания инвалидов специальные участки и

помещения;

- вариант "ДУ" - обеспечена условная доступность: помощь сотрудника организации на объекте либо услуги представляются на дому или дистанционно;

- "ВНД" - временно недоступно: доступность не организована.

3.4. Состояние доступности основных структурно-функциональных зон

№ п/п	Основные структурно-функциональные зоны	Состояние доступности, в том числе для основных категорий инвалидов <*>	Приложение	
			№ на плане	№ фото
1	Территория, прилегающая к зданию (участок)	ДУ		
2	Вход (входы) в здание	ДЧ - В		
3	Путь (пути) движения внутри здания (в т.ч. пути эвакуации)	ДУ		
4	Зона целевого назначения здания (целевого посещения объекта)	ДУ		
5	Санитарно-гигиенические помещения	ДП - И (К, Г, О)		
6	Система информации и связи (на всех зонах)	ДУ		
7	Пути движения к объекту (от остановки транспорта)	ДУ		

<*> Указывается: ДП-В - доступно полностью всем; ДП-И (К, О, С, Г, У)

- доступно полностью избирательно (указать категории инвалидов);

ДЧ-В -доступно частично всем; ДЧ-И (К, О, С, Г, У) - доступно частично избирательно (указать категории инвалидов); ДУ - доступно условно, ВНД - недоступно.

3.5. Итоговое заключение о состоянии доступности объекта социальной инфраструктуры: ДУ

4. Управленческое решение

4.1. Рекомендации по адаптации основных структурных элементов объекта:

№ п/п	Основные структурно-функциональные зоны объекта	Рекомендации по адаптации объекта (вид работы) <*>
1	Территория, прилегающая к зданию (участок)	ремонт текущий
2	Вход (входы) в здание	ремонт текущий
3	Путь (пути) движения внутри здания (в т.ч. пути эвакуации)	ремонт текущий
4	Зона целевого назначения здания (целевого посещения объекта)	ремонт текущий
5	Санитарно-гигиенические помещения	ремонт текущий
6	Система информации на объекте (на всех зонах)	ремонт текущий
7	Пути движения к объекту (от остановки транспорта)	ремонт текущий
8	Все зоны и участки	ремонт текущий

<*> Указывается один из вариантов (видов работ): не нуждается; ремонт (текущий, капитальный); индивидуальное решение с ТСР; технические решения невозможны - организация альтернативной формы обслуживания.

4.2. Период проведения работ: **по мере выделения средств.**

4.3. Ожидаемый результат (по состоянию доступности) после выполнения работ по адаптации: ДП – В.

4.4. Для принятия решения требуется, не требуется (нужное подчеркнуть):

4.4.1. согласование на Комиссии _____

(наименование Комиссии по координации деятельности в сфере обеспечения доступной среды жизнедеятельности для инвалидов и других МГН)

4.4.2. согласование работ с надзорными органами (в сфере проектирования и строительства, архитектуры, охраны памятников, другое - указать)

4.4.3. техническая экспертиза; разработка проектно-сметной документации;

4.4.4. согласование с вышестоящей организацией (собственником объекта): с вышестоящей организацией

4.4.5. согласование с общественными организациями инвалидов _____;

4.4.6. другое _____.

Имеется заключение уполномоченной организации о состоянии доступности объекта (наименование документа и выдавшей его организации, дата): **нет.**

4.7. Информация может быть **размещена на официальном сайте Филиала СГПИ в г. Буденновске budfilsipi.ru**

_____ (наименование сайта, портала)

Комиссия по обследованию Филиала СГПИ в г. Буденновске по предоставляемым на нем услуг по обеспечению условий доступности их для инвалидов:

Председатель комиссии:

Заместитель директора по АХЧ:

Члены комиссии:

Декан гуманитарно-технического факультета: _____ Буданов В.П.

Декан психолого - педагогического факультета: _____ Черкесов Б.А.

Специалист по охране труда: _____ Аكوва М.А.

_____ Зацепилова Е. М.

I. Результаты обследования:

1. Территории, прилегающей к зданию (участка)
Филиала СГПИ в г. Буденновске
учебный корпус
356800, Ставропольский край, г. Буденновск, ул. Льва Толстого, 123
Наименование объекта, адрес

№ п/п	Наименование функционально-планировочного элемента	Наличие элемента			Выявленные нарушения и замечания		Работы по адаптации объектов	
		есть/нет	№ на плане	№ фото	Содержание	Значимо для инвалида (категория)	Содержание	Виды работ
1.1	Вход (входы) на территорию	есть			отсутствует предупреждающая, тактильная разметка при выходе на территорию	С	нанести предупреждающую, тактильную разметку при выходе на территорию	текущий ремонт
1.2	Путь (пути) движения на территории	есть			не установлены указатели направления движения	К, С	установить указатели направления движения	текущий ремонт
1.3	Лестница (наружная)	нет						
1.4	Пандус (наружный)	есть			замечаний нет	К		не требуется
1.5	Автостоянка и парковка	есть			не выделено место, не установлен знак, не произведена разметка	К, О, Г, С	выделить место, установить знак, произвести разметку	текущий ремонт
	ОБЩИЕ требования к зоне				не созданы условия комфортности, безопасности, информативности		создание условий комфортности, безопасности, информативности	текущий ремонт

II. Заключение по зоне:

Наименование структурно-функциональной зоны	Состояние доступности <*> (к пункту 3.4 Акта обследования ОСИ)	Приложение		Рекомендации по адаптации (вид работы) <***> к пункту 4.1 Акта обследования ОСИ
		№ на плане	№ фото	
Территория, прилегающая к зданию (участку)	ДУ			ремонт текущий

 <*> Указывается: ДП-В - доступно полностью всем; ДП-И (К, О, С, Г, У) - доступно полностью избирательно (указать категории инвалидов); ДЧ-В - доступно частично всем; ДЧ-И (К, О, С, Г, У) - доступно частично избирательно (указать категории инвалидов); ДУ - доступно условно, ВНД - недоступно.

<***> Указывается один из вариантов: не нуждается; ремонт (текущий, капитальный); индивидуальное решение с ТСР; технические решения невозможны - организация альтернативной формы обслуживания.

Комментарий к заключению: **Состояние доступности объекта оценено как доступно условная (с дополнительной помощью) доступность, что не обеспечивает полноценного нахождения на объекте граждан с ограниченными возможностями.**

I. Результаты обследования:
2. Входа (входов) в здание
Филиала СГПИ в г. Буденновске
учебный корпус
356800, Ставропольский край, г. Буденновск, ул. Льва Толстого, 123

Наименование объекта, адрес

№ п/п	Наименование функционально-планировочного элемента	Наличие элемента			Выявленные нарушения и замечания		Работы по адаптации объектов	
		есть/нет	№ на плане	№ фото	Содержание	Значимо для инвалида (категория)	Содержание	Текущий ремонт
2.1	Лестница (наружная)	есть	Л1 2№8		отсутствует предупреждающая тактильная полоса, нет контрастной окраски на первой и последней ступеньки, высота ступеней больше 12 см., отсутствуют поручни с двух сторон, нет предупредительной тактильной наклейки на перилах	О, С	выполнить предупреждающую тактильную полосу, нанести контрастную окраску на первой и последней ступеньке, произвести реконструкцию ступенек, установить поручни с двух сторон, наклеить предупредительную тактильную полосу на перилах	текущий ремонт
2.2	Пандус (наружный)	есть			замечаний нет	К		не требуется
2.3	Входная площадка (перед дверью)	есть			замечаний нет	К, О, С		не требуется
2.4	Дверь (входная)	есть	Л2№8		не выделена цветом отсутствуют фиксаторы	К, С, О	выделить контрастным цветом, установить фиксаторы двери в положении открыто/закрыто	текущий ремонт
2.5	Тамбур	нет			перепланировка возможна только при реконструкции здания	К, О, С	перепланировка возможна только при реконструкции здания	№техническое решение невозможно

II. Заключение по зоне:

Наименование структурно-функциональной зоны	Состояние доступности <*> (к пункту 3.4 Акта обследования ОСИ)	Приложение		Рекомендации по адаптации (вид работы) <***> к пункту 4.1 Акта обследования ОСИ
		№ на плане	№ фото	
Основной вход	ДЧ-В			текущий ремонт

<*> Указывается: ДП-В - доступно полностью всем; ДП-И (К, О, С, Г, У) - доступно полностью избирательно (указать категории инвалидов); ДЧ-В - доступно частично всем; ДЧ-И (К, О, С, Г, У) - доступно частично избирательно (указать категории инвалидов); ДУ - доступно условно, ВНД - недоступно.

<***> Указывается один из вариантов: не нуждается; ремонт (текущий, капитальный); индивидуальное решение с ТСР; технические решения невозможны - организация альтернативной формы обслуживания.

Комментарий к заключению: **Состояние доступности объекта оценено как доступно частично всем.**

И. Результаты обследования:
3. Пути (путей) движения внутри здания (в т.ч. путей эвакуации)
Филиала СГПИ в г. Буденновске
учебный корпус
356800, Ставропольский край, г. Буденновск, ул. Льва Толстого, 123

Наименование объекта, адрес

№ п/п	Наименование функционально-планировочного элемента	Наличие элемента			Выявленные нарушения и замечания		Работы по адаптации объектов	
		есть/нет	№ на плане	№ фото	Содержание	Значимо для инвалида (категория)	Содержание	Виды работ
3.1	Коридор (вестибюль, зона ожидания, галерея, балкон)	есть	Л2.№1 Л4.№1		отсутствуют информационные таблички о препятствиях, направляющие линии	С	установить информационные таблички о препятствиях, нанести направляющие линии	текущий ремонт
3.2	Лестница (внутри здания)	есть	Л2.№1 Л4.№20		отсутствуют поручни на высоте 0,9 и 0,7 метров с двух сторон, отсутствуют тактильные полосы, предупреждающие об окончании перил, отсутствуют предупреждающие тактильные полосы	О, С	установить поручни на высоте 0,9 и 0,7 метров с двух сторон, наклеить тактильные полосы, предупреждающие об окончании перил, выполнить предупреждающие тактильные полосы	текущий ремонт
3.3	Пандус (внутри здания)	нет						
3.5	Дверь	есть			отсутствует предупредительная информация о препятствии (визуальная, тактильная), на дверях отсутствует табличка со шрифтом Брайля	Г, С	выделение предупредительной информацией о препятствии (визуальная, тактильная), установить на дверях табличку со шрифтом Брайля	текущий ремонт
3.6	Пути эвакуации (в т.ч. зоны безопасности)	есть			отсутствует предупредительная информация о препятствии (визуальная, тактильная)	Г, С	выделение предупредительной информацией о препятствии (визуальная, тактильная)	текущий ремонт

	ОБЩИЕ требования к зоне				отсутствует предупредительная информация о препятствиях, отсутствуют тактильные предупреждающие полосы перед дверными проемами	Г, С	установить тактильные, предупреждающие полосы перед дверными проемами	текущий ремонт
--	-------------------------	--	--	--	--	------	---	----------------

II. Заключение по зоне:

Наименование структурно-функциональной зоны	Состояние доступности <*> (к пункту 3.4 Акта обследования ОСИ)	Приложение		Рекомендации по адаптации (вид работы) <***> к пункту 4.1 Акта обследования ОСИ
		№ на плане	№ фото	
Пути движения внутри здания	ДУ			текущий ремонт

<*> Указывается: ДП-В - доступно полностью всем; ДП-И (К, О, С, Г, У) - доступно полностью избирательно (указать категории инвалидов); ДЧ-В - доступно частично всем; ДЧ-И (К, О, С, Г, У) - доступно частично избирательно (указать категории инвалидов); ДУ - доступно условно, ВНД - недоступно.

<***> Указывается один из вариантов: не нуждается; ремонт (текущий, капитальный); индивидуальное решение с ТСР; технические решения невозможны - организация альтернативной формы обслуживания.

Комментарий к заключению: **Состояние доступности объекта оценено как условная (с дополнительной помощью) доступность, что не обеспечивает полноценного нахождения на объекте граждан с ограниченными возможностями.**

I. Результаты обследования:

4. Зоны целевого назначения здания (целевого посещения объекта)

**Вариант I - зона обслуживания инвалидов
Филиала СГПИ в г. Буденновске
учебный корпус
356800, Ставропольский край, г. Буденновск, ул. Льва Толстого, 123**

Наименование объекта, адрес

№ п/п	Наименование функционально-планировочного элемента	Наличие элемента			Выявленные нарушения и замечания		Работы по адаптации объектов	
		есть/нет	№ на плане	№ фото	Содержание	Значимо для инвалида (категория)	Содержание	Виды работ
4.1	Кабинетная форма обслуживания	есть	ЛЗ№ 24, 25,26, 27, 28		пороги в дверных проёмах, несоответствие ширины дверного проёма	К, О, С	убрать пороги, расширение дверных проёмов	текущий ремонт
4.2	Зальная форма обслуживания	нет			-	-	-	-
4.3	Прилавочная форма обслуживания	нет			-	-	-	-
4.4	Форма обслуживания с перемещением по маршруту	есть			пороги в дверных проёмах, несоответствие ширины дверного проёма	К, О, С	убрать пороги, расширение дверных проёмов	текущий ремонт
4.5	Кабина индивидуального обслуживания	нет			-	-	-	-
	ОБЩИЕ требования к зоне	-			пороги в дверных проёмах, несоответствие ширины дверного проёма	К, О, С	убрать пороги, расширение дверных проёмов	текущий ремонт

II. Заключение по зоне:

Наименование структурно-функциональной зоны	Состояние доступности <*> (к пункту 3.4 Акта обследования ОСИ)	Приложение		Рекомендации по адаптации (вид работы) <**> к пункту 4.1 Акта обследования ОСИ
		№ на плане	№ фото	
Зона обслуживания инвалидов	ДУ			текущий ремонт

<*> Указывается: ДП-В - доступно полностью всем; ДП-И (К, О, С, Г, У) - доступно полностью избирательно (указать категории инвалидов); ДЧ-В - доступно частично всем; ДЧ-И (К, О, С, Г, У) - доступно частично избирательно (указать категории инвалидов); ДУ - доступно условно, ВНД - недоступно.

<**> Указывается один из вариантов: не нуждается; ремонт (текущий, капитальный); индивидуальное решение с ТСР; технические решения невозможны - организация альтернативной формы обслуживания.

Комментарий к заключению: **Состояние доступности объекта оценено как условная (с дополнительной помощью) доступность, что не обеспечивает полноценного нахождения на объекте граждан с ограниченными возможностями.**

I. Результаты обследования:

4. Зоны целевого назначения здания
(целевого посещения объекта)

**Филиала СГПИ в г. Буденновске
учебный корпус**

356800, Ставропольский край, г. Буденновск, ул. Льва Толстого, 123

Наименование объекта, адрес

Вариант II - жилые помещения

Наименование функционально-планировочного элемента	Наличие элемента			Выявленные нарушения и замечания		Работы по адаптации объектов	
	есть/нет	№ на плане	№ фото	Содержание	Значимо для инвалида (категория)	Содержание	Виды работ
Жилые помещения	нет	-	-	-	-	-	-

II. Заключение по зоне:

Наименование структурно-функциональной зоны	Состояние доступности <*> (к пункту 3.4 Акта обследования ОСИ)	Приложение		Рекомендации по адаптации (вид работы) <*> к пункту 4.1 Акта обследования ОСИ
		№ на плане	№ фото	

<*> Указывается: ДП-В - доступно полностью всем; ДП-И (К, О, С, Г, У) - доступно полностью избирательно (указать категории инвалидов); ДЧ-В - доступно частично всем; ДЧ-И (К, О, С, Г, У) - доступно частично избирательно (указать категории инвалидов); ДУ - доступно условно, ВНД - недоступно.

<*> Указывается один из вариантов: не нуждается; ремонт (текущий, капитальный); индивидуальное решение с ТСР; технические решения невозможны - организация альтернативной формы обслуживания.

Комментарий к заключению: **зон целевого назначения здания, в частности - жилых помещений на объекте – нет.**

I. Результаты обследования:

5. Санитарно-гигиенических помещений
Филиала СГПИ в г. Буденновске
учебный корпус
356800, Ставропольский край, г. Буденновск, ул. Льва Толстого, 123

Наименование объекта, адрес

№ п/п	Наименование функционально-планировочного элемента	Наличие элемента			Выявленные нарушения и замечания		Работы по адаптации объектов	
		есть/нет	№ на плане	№ фото	Содержание	Значимо для инвалида (категория)	Содержание	Виды работ
5.1	Туалетная комната	есть	Л7 №13		нет тактильных предупреждающих полос и направляющих	С	выполнить тактильные предупреждающих полосы и направляющие	текущий ремонт
5.2	Душевая/ванная комната	есть	Л 7 № 9		не соответствует нормам	К, О, С.	привести в соответствие согласно норм	текущий ремонт
5.3	Бытовая комната (гардеробная)	нет						
	ОБЩИЕ требования к зоне				нет тактильных предупреждающих полос и направляющих		выполнить тактильные предупреждающих полосы и направляющие	текущий ремонт

II. Заключение по зоне:

Наименование структурно-функциональной зоны	Состояние доступности <*> (к пункту 3.4 Акта обследования ОСИ)	Приложение		Рекомендации по адаптации (вид работы) <*> к пункту 4.1 Акта обследования ОСИ
		№ на плане	№ фото	
Туалетная комната	ДП – И (К, Г, О)	Л7 №13		текущий ремонт

<*> Указывается: ДП-В - доступно полностью всем; ДП-И (К, О, С, Г, У) - доступно полностью избирательно (указать категории инвалидов); ДЧ-В - доступно частично всем; ДЧ-И (К, О, С, Г, У) - доступно частично избирательно (указать категории инвалидов); ДУ - доступно условно, ВНД - недоступно.

<*> Указывается один из вариантов: не нуждается; ремонт (текущий, капитальный); индивидуальное решение с ТСР; технические решения невозможны - организация

альтернативной формы обслуживания.

Комментарий к заключению: Состояние доступности объекта оценено как доступно полностью избирательно, что не обеспечивает полноценного нахождения на объекте граждан с ограниченными возможностями катигории С.

I. Результаты обследования:
6. Системы информации на объекте
Филиала СГПИ в г. Буденновске
учебный корпус
356800, Ставропольский край, г. Буденновск, ул. Льва Толстого, 123

Наименование объекта, адрес

№ п/п	Наименование функционально-планировочного элемента	Наличие элемента			Выявленные нарушения и замечания		Работы по адаптации объектов	
		есть/нет	№ на плане	№ фото	Содержание	Значимо для инвалида (категория)	Содержание	Виды работ
6.1	Визуальные средства	нет			на дверях отсутствует выделение фактурой, цветом, отсутствует электронное табло, с бегущей строкой и возможностью звукового оповещения, отсутствуют световые маячки	С, Г,	обозначение зоны «возможной опасности» с учетом проекции движения дверного полотна, двери выделить контрастным цветом, установить электронное табло, с бегущей строкой с возможностью звукового оповещения	текущий ремонт
6.2	Акустические средства	нет			отсутствует система предупреждения световая , синхронно со звуком	С, Г	систему предупреждения световую_синхронно со звуком	текущий ремонт
6.3	Тактильные средства	нет			отсутствуют тактильные предупреждающие полосы	С	установить тактильные предупреждающие полосы	текущий ремонт
	ОБЩИЕ требования к зоне				отсутствует система предупреждения световая , синхронно со звуком, отсутствуют предупреждающие тактильные полосы	С, Г	установить дублирующую световую сигнализацию в здании, выполнить предупреждающие тактильные полосы	текущий ремонт

II. Заключение по зоне

Наименование структурно-функциональной зоны	Состояние доступности <*> (к пункту 3.4 Акта обследования ОСИ)	Приложение		Рекомендации по адаптации (вид работы) <***> к пункту 4.1 Акта обследования ОСИ
		№ на плане	№ фото	
Системы информации на объекте	ДУ			текущий ремонт,

<*> Указывается: ДП-В - доступно полностью всем; ДП-И (К, О, С, Г, У) - доступно полностью избирательно (указать категории инвалидов); ДЧ-В - доступно частично всем; ДЧ-И (К, О, С, Г, У) - доступно частично избирательно (указать категории инвалидов); ДУ - доступно условно, ВНД - недоступно.

<***> Указывается один из вариантов: не нуждается; ремонт (текущий, капитальный); индивидуальное решение с ТСР; технические решения невозможны - организация альтернативной формы обслуживания.

Комментарий к заключению: **Состояние доступности объекта оценено как условная (с дополнительной помощью) доступность, что не обеспечивает полноценного нахождения на объекте.**

Российская Федерация

Ставропольский край

ГУП СК "Крайтехинвентаризация" Буденновский филиал

ТЕХНИЧЕСКИЙ ПАСПОРТ

на Нежилые здания
(назначение нежилого строения)

Район Буденновский Район

Город (пос.) 356800 Буденновск

Улица Льва Толстого 123

Инвентарный номер	120					
Номер в реестре жилищного фонда						
Кадастровый номер						
	А	Б	В	Г	Д	Е

Составлен по состоянию на « 11 » 01 2012 г.

Ситуццлнный план

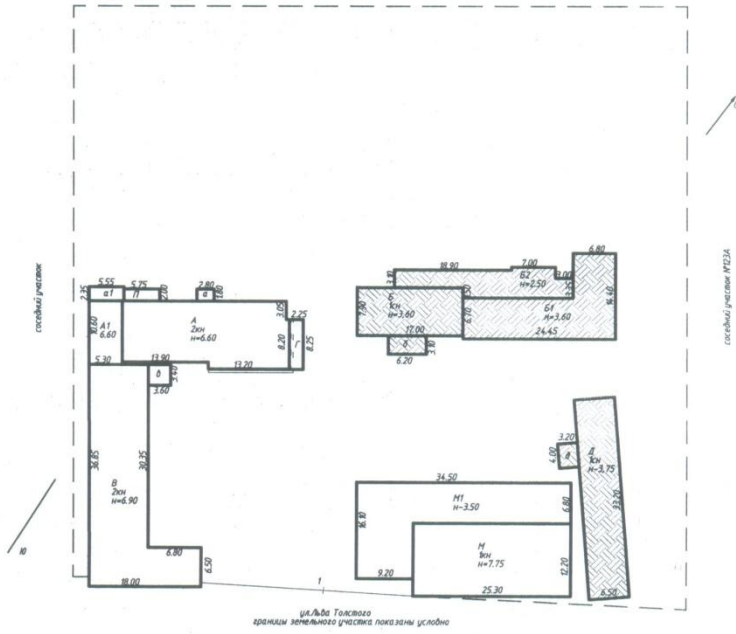

	ГУП СК "Крайтехинвентаризация" Буденновский филиал		Инв № 120
Лист 1	Ситуационный план г. Буденновск ул. Льва Толстого, 123		Масштаб 1:1000
Дата	Исполнители	Фамилия Имя Отчество	Подпись
17.01.2012г	Специалист	Петрова И.В.	
	Проверил	Колобанова В.П.	
	Руководитель	Е.В. Прокопенко	

Позтажний план

под литА-подземный этаж-подвал

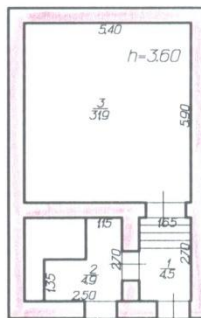

	ГУП СК "Крестехинвентаризация" Буденновский филиал		Инв 120
Лист 1	Позтажний план подлит.А г. Буденновск улица Толстого 123		Масштаб 1:200
Дата	Исполнители	Фамилия Имя Отчество	Подпись:
17.01.2012	Техник 1 категории	Петрова ИВ	
	Проверил	Колованова ВП	
	Директор	Прокопенко ЕВ	

Поэтажный план

1-этаж лит. А

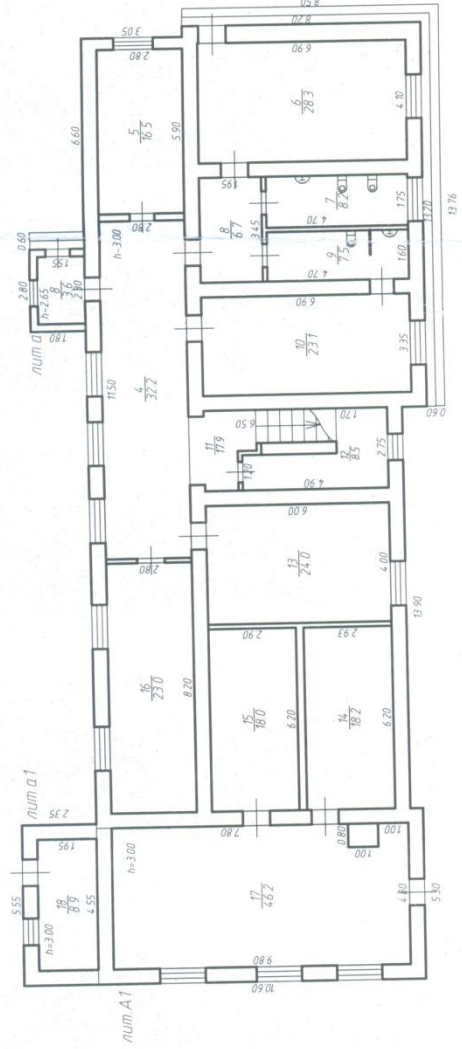

Инв №	120
Масштаб	1:200
ГРУП СК "Крайтехинвентаризация" Буденновский филиал	Поэтажный план г. Буденновск ул. Льва Толстого, 123
Лист	2
Исполнитель	Фамилия Имя Отчество Петрова И.В.
Дата	17.01.2012г.
Проверил	Колованова В.П.
Руководитель	Е.В. Прокопенко
Подпись	

1 2 3 4 5 6 7 8 9 10 11 12 13 14 15 16 17 18 19 20 21 22 23 24 25 26 27 28 29 30 31 32 33 34 35 36 37 38 39 40 41 42 43 44 45 46 47 48 49 50 51 52 53 54 55 56 57 58 59 60 61 62 63 64 65 66 67 68 69 70 71 72 73 74 75 76 77 78 79 80 81 82 83 84 85 86 87 88 89 90 91 92 93 94 95 96 97 98 99 100

ПОЭТАЖНЫЙ ПЛАН

2-этаж лит.А

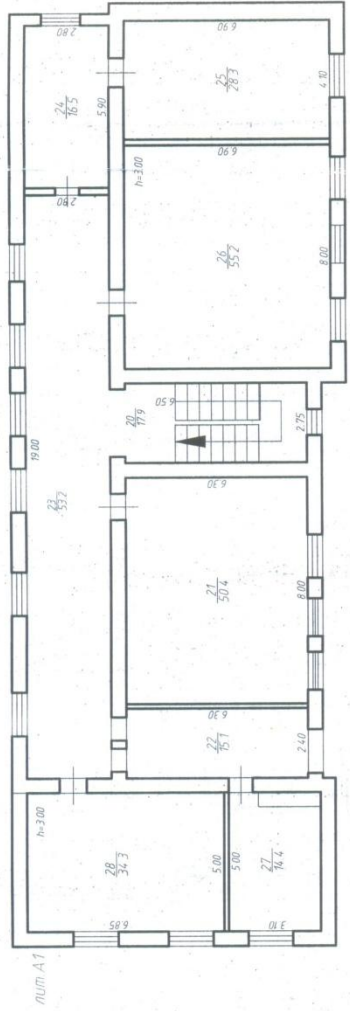

Лист	3	Имя №	120
Дата	17.01.2022	ГРУП СК "Крайтехиндентаризация" Буденновский филиал	Масштаб 1:200
Исполнитель	Петрова И.В.	Фамилия Имя Отчество	Подпись
Специалист	Колобанова В.П.	Проверил	
Руководитель	Е.В. Прокопенко	Руководитель	

Поэтажный план

1-этаж лит.В

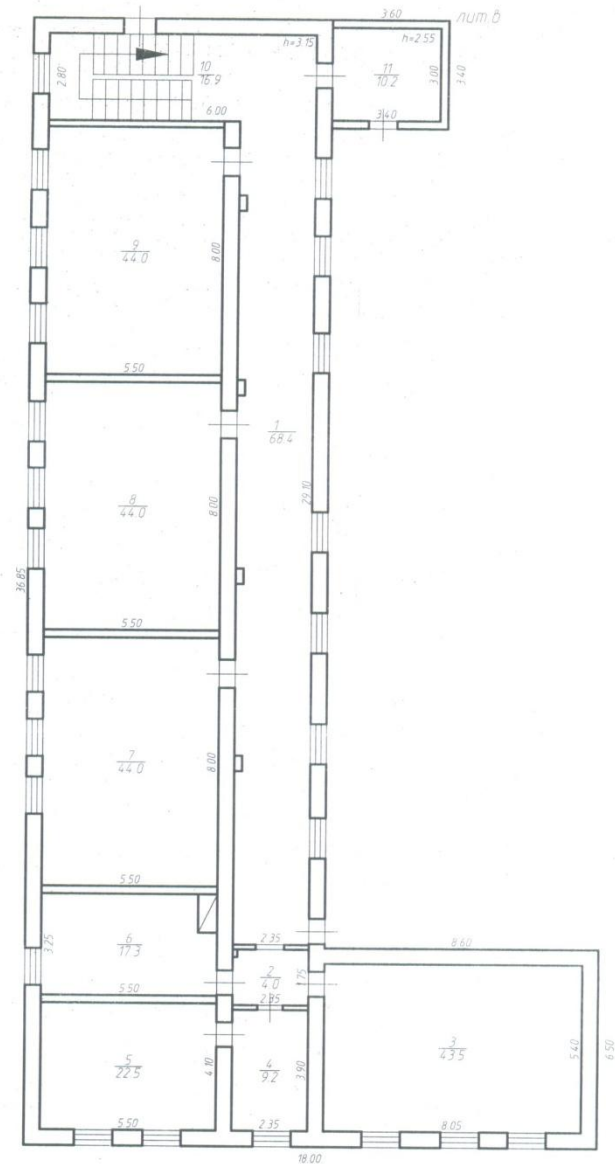

	ГУП СК "Крайтехинвентаризация" Буденновский филиал		Инв № 120
Лист 4	Поэтажный план г.Буденновск ул.Льва Толстого, 123		Масштаб 1:200
Дата	Исполнители	Фамилия Имя Отчество	Подпись
17.01.2012г	Специалист	Петрова И.В.	
	Проверил	Колобанова В.П.	
	Руководитель	Е.В.Прокопенко	

Поэтажный план

2-этаж лит.В

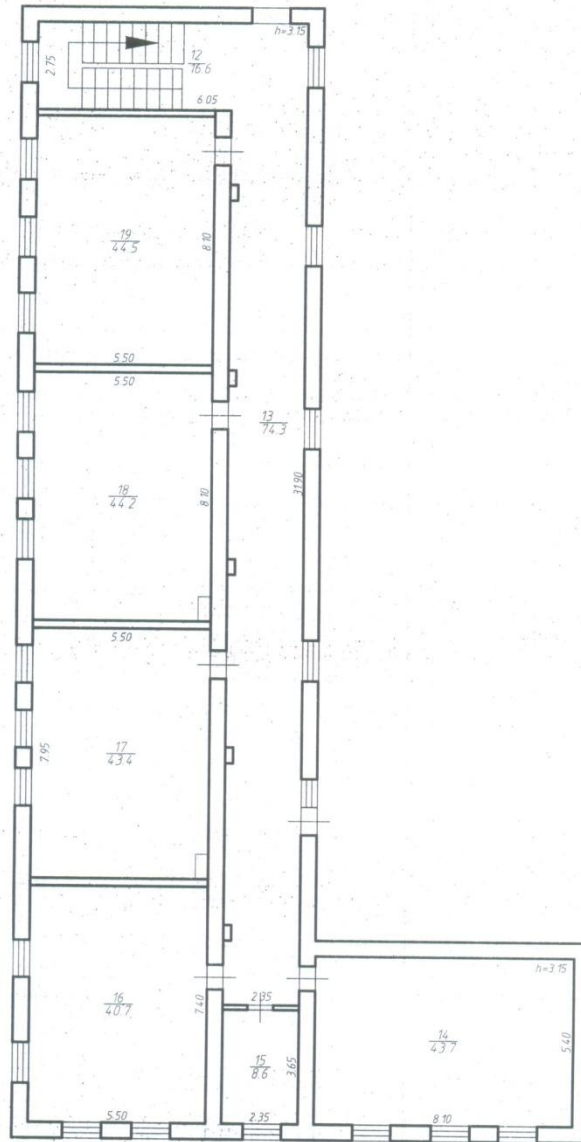

	ГУП СК "Крайтехинвентаризация" Буденновский филиал		Инв № 120
Лист <u>5</u>	Поэтажный план г.Буденновск ул.Льва Толстого, 123		Масштаб 1:200
Дата	Исполнители	Фамилия Имя Отчество	Подпись
17.01.2012г	Специалист	Петрова И.В.	
	Проверил	Колованова В.П.	
	Руководитель	Е.В.Прокопенко	

Позтажный план

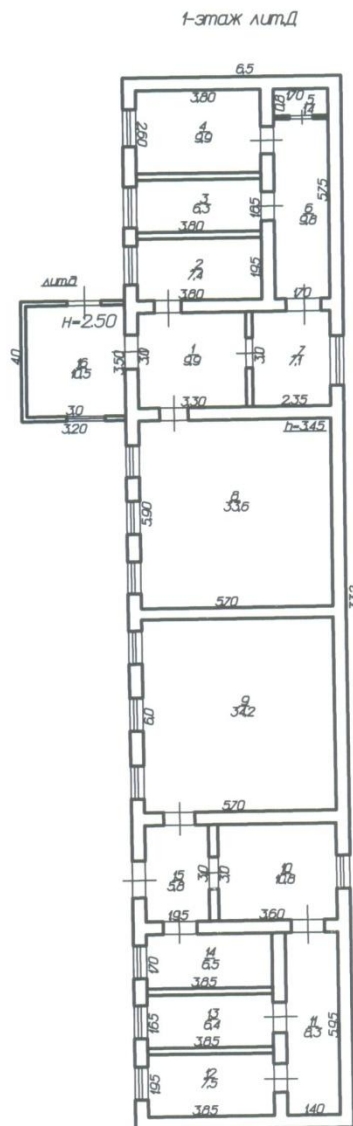

	ГУП СК "Криотехинвентаризация" Буденновский филиал		Инв 120
Лист 6	Позтажный план г. Буденновск улица Толстого 123		Масштаб 1:200
Дата	Исполнители	Фамилия Имя Отчества	Подпись
7.01.2012	Техник 1 категории	Петрова ИВ	
	Проверил	Колованова ВП	
	Директор	Прокопенко ЕВ	

Поэтажный план

1-этаж лит.Б

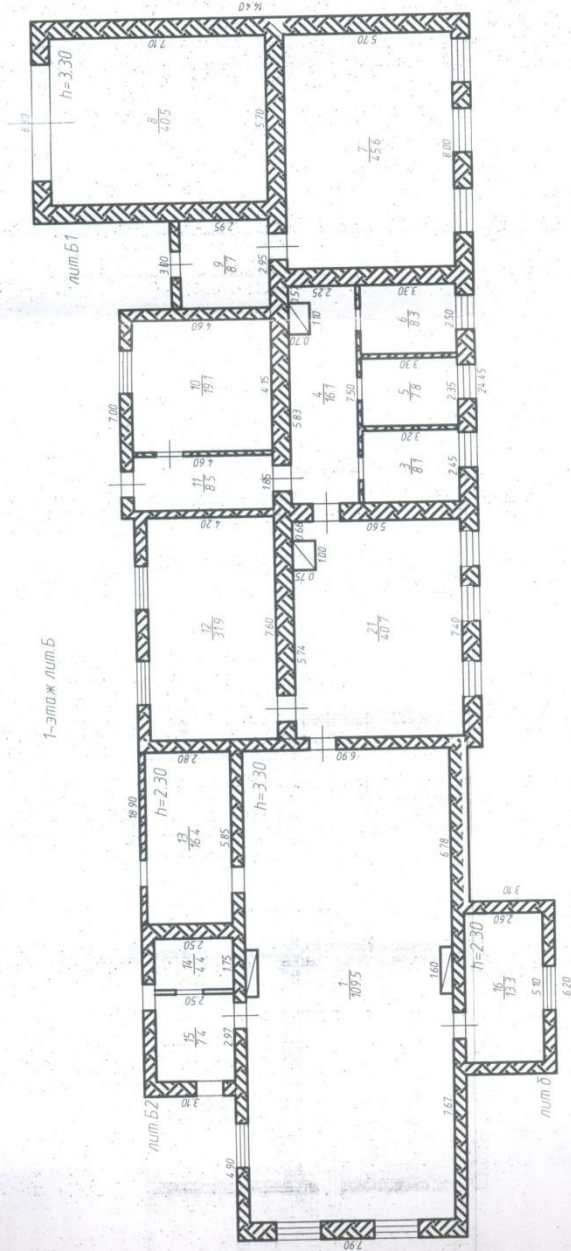

Лист	7	ГУПСК "Крайтехиндентаризация" Буденновский филиал	Инв №	120
Поэтажный план г.Буденновск ул./ъа Толстого, 123	Масштаб 1:200		Масштаб 1:200	
Дата	17.01.2012	Исполнители Специалист Проверил Руководитель	Фамилия Имя Отчество	
			Петрова И.В. Колобанова В.П. Е.В.Прокопенко	Подпись

ПОЭТАЖНЫЙ ПЛАН

1-этаж лит.М

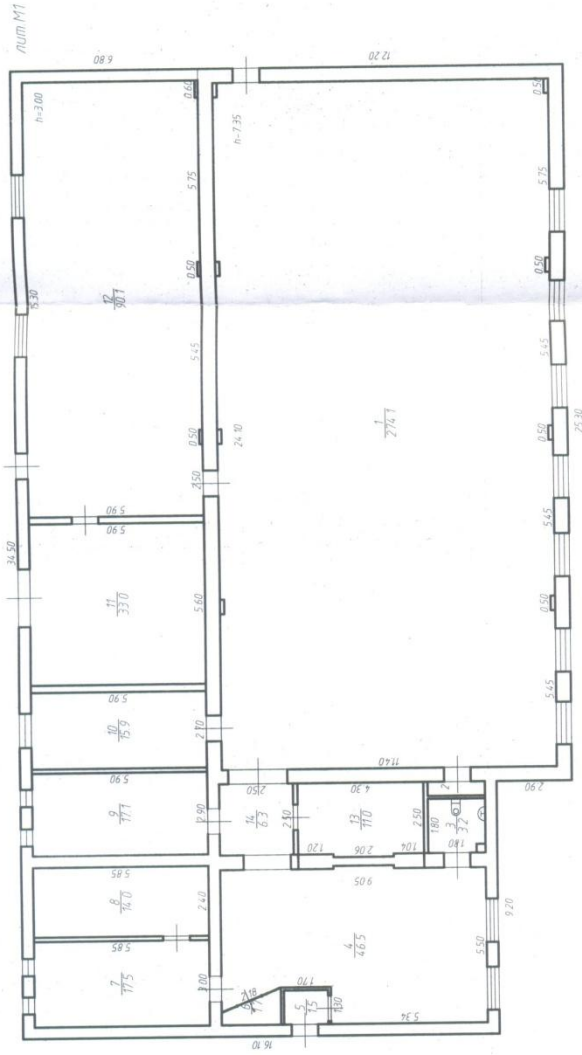

Инв. №	120
Лист	7
Дата	17.01.2012г
Исполнитель	Петрова И.В.
Специалист	Колодица В.П.
Проверил	Е.В.Прокленко
Руководитель	
Имя Отчество	Петрова И.В.
Подпись	
ГЧУ СК "Крайтехиндентаризация" Буденновский филиал	
Поэтажный план г. Буденновск ул. Льва Толстого, 123	
Масштаб	1:200